24

GORDON

TAY YAYINLARI

Betonkol & Çizgidiyarı

TİTAN'da DEHŞET

GORDON

GORDON VE REG TİTAN'DAKİ KOLONİLERE YİYECEK GÖTÜREN GEMİLERİN KAYBOLMASI ÜZERİNE, OLAYI ARAŞTIRMAKLA GÖREVLENDİRİLİRLER. SARGASSO DENİZİNDEKİ TUZAKTAN REG, PRENSES SAYESİNDE KURTULUR. KING'İN DÜŞMANI DİKTOR DE GORDON'U KURTARARAK KENDİSİ İÇİN ÇALIŞMASINI İSTER...

© Copyright Opera Mundi - K.F.S.

Betonkol & Çizgidiyarı

Betonkol & Çizgidiyarı

Betonkol & Çizgidiyarı

Betonkol & Çizgidiyarı

Betonkol & Çizgidiyarı

Betonkol & Çizgidiyarı

Betonkol & Çizgidiyarı

Betonkol & Çizgidiyarı

Betonkol & Çizgidiyarı

HAYDİ VER ŞUNU.!
O OYUNCAĞI HÂLÂ ELİNDE TUTMANIN YARARI YOK SANA.
UZAYDA ÖLMEK KORKUSU SİNİRLERİNİ İYİCE BOZDU SENİN.!
FİLO KOMUTANINA: ALBAY GORDON ARMOR. DİKTOR FİKRİNİ DEĞİŞTİRDİ. BİRAZDAN SİZE KATILACAĞIZ...
HAVALANDIRMA PENCERESİ

ZAVALLI!.. KÖTÜ BİR İNSANDI AMA NE DE OLSA BABAMDI, REG...
BANA GÖRE İYİ BİR İNSANDI, ÇÜNKÜ SENİ BANA KAZANDIRDI...
KORSANLIK OYUNU BİTTİ ARTIK. RAKİBİN UZAY MEZARLIĞINA GÖMÜLDÜ... SANA GELİNCE; ÖMRÜNÜN GERİ KALAN KISMINI HAPİSTE GEÇİRECEKSİN...
TERMINAL
HOŞÇA KAL, GORDON! PRENSES VE BEN İNGİLTEREYE GİDİP EVLENECEĞİZ...
BÖYLECE SARGASSO EFSANESİ DE BURADA BİTİYOR...
DESENE, KORSAN AİLESİNDEN BİR GELİN ALDIK...
HEPSİNİ BURADA BARINDIRAMAYIZ. BELKİ BİR KISMINI KOLONİLERE GÖNDERİRİZ. NEYSE BUNU UZMANLARIMIZ DÜŞÜNÜR...
UZMANLARIMIZ DEDİN DE AKLIMA GELDİ. DALE VE DOKTOR ZARKOF'U HEMEN ARAMAM GEREK...
BU MACERANIN SONU

ÖLÜM «Merhaba» Dedi

GORDON

Yeni Macera

LAZER LABORATUVARINDAKİ ÖĞRENCİLERE, BU ÖRNEĞİN ÜÇ BOYUTLU FOTOĞRAFININ NASIL ÇEKİLDİĞİNİ GÖSTERMENİ İSTİYORUM...
ARKADAŞLAR, ARANIZDA ÜÇ BOYUTLU RESMİN NASIL ALINDIĞINI BİLEN VAR MI?
BEN BİLİYORUM, BAYAN ARDEN. AMA ONUN YERİNE, SİZİN ÜÇ BOYUTLU FOTOĞRAFINIZI ÇEKMEYİ TERCİH EDERİM...
DERSTE CİDDİYET İSTERİM. ŞİMDİ İŞİMİZE DÖNELİM! VENÜS'TEN GELEN ÖRNEĞİ YERLEŞTİRDİK...
RESMİ NASIL ÇEKECEKSİNİZ, BAYAN ARDEN?..
DALE, BİR SÜRE SUSARAK ÖĞRENCİLERİN KENDİLERİNİ DERSE VERMESİNİ SAĞLADI - VE...
BALIĞIN BİÇİMİNİ FİLMİN ÜZERİNE KAYDETMEK İÇİN İKİ AYRI LAZER IŞINI KULLANACAĞIZ... BÖYLECE KESİNTİSİZ VE UYUMLU IŞINLAR, ÖRNEĞİ AYDINLATACAK...
ŞEY... BAY SAM DILWORTH, UMARIM UYKUNUZU BÖLMÜYORUM?..

SADECE DİNLENİYORDUM, BAYAN DALE... ZATEN ANLATTIKLARINIZI BİLMEYECEK NE VAR? UYUMLU BİR IŞIK KAYNAĞININ AYDINLATTIĞI NESNENİN ÜZERİNDE IŞINLAR KESİŞİRKEN...
...İKİNCİ LASER KÜMESİ DE YANSITILAN RADYASYONU 45 DERECELİK AÇIYLA KESER. BÖYLECE ÜÇ BOYUTLU RESİM FİLME KAYDEDİLMİŞ OLUR...
TEŞEKKÜRLER, BAY DILWORTH!..
BENİM YERİME KONUYU ANLATTIĞINIZA GÖRE, DERSTEN SONRA LABORATUVARI TEMİZLEME GÖREVİNİ DE ÜSTLENİRSİNİZ UMARIM...
İŞTE ARKADAŞLAR. YARATIĞA YANSITILAN LASER IŞINLARININ KESİŞMESİ İLE ELDE EDİLEN FOTOĞRAF...
BÖYLECE ÖRNEĞİN KENDİSİ YOK OLSA BİLE, BİZ BU ÜÇ BOYUTLU GÖRÜNTÜ ÜZERİNDE ÇALIŞMALARIMIZI UZUN YILLAR SÜRDÜREBİLİRİZ...
RRRING!
EVET. DERSİMİZ BİTTİ! BAY DILWORTH SİZ KALIP BANA YARDIM EDECEKSİNİZ!..
SEVE SEVE, BAYAN DALE!

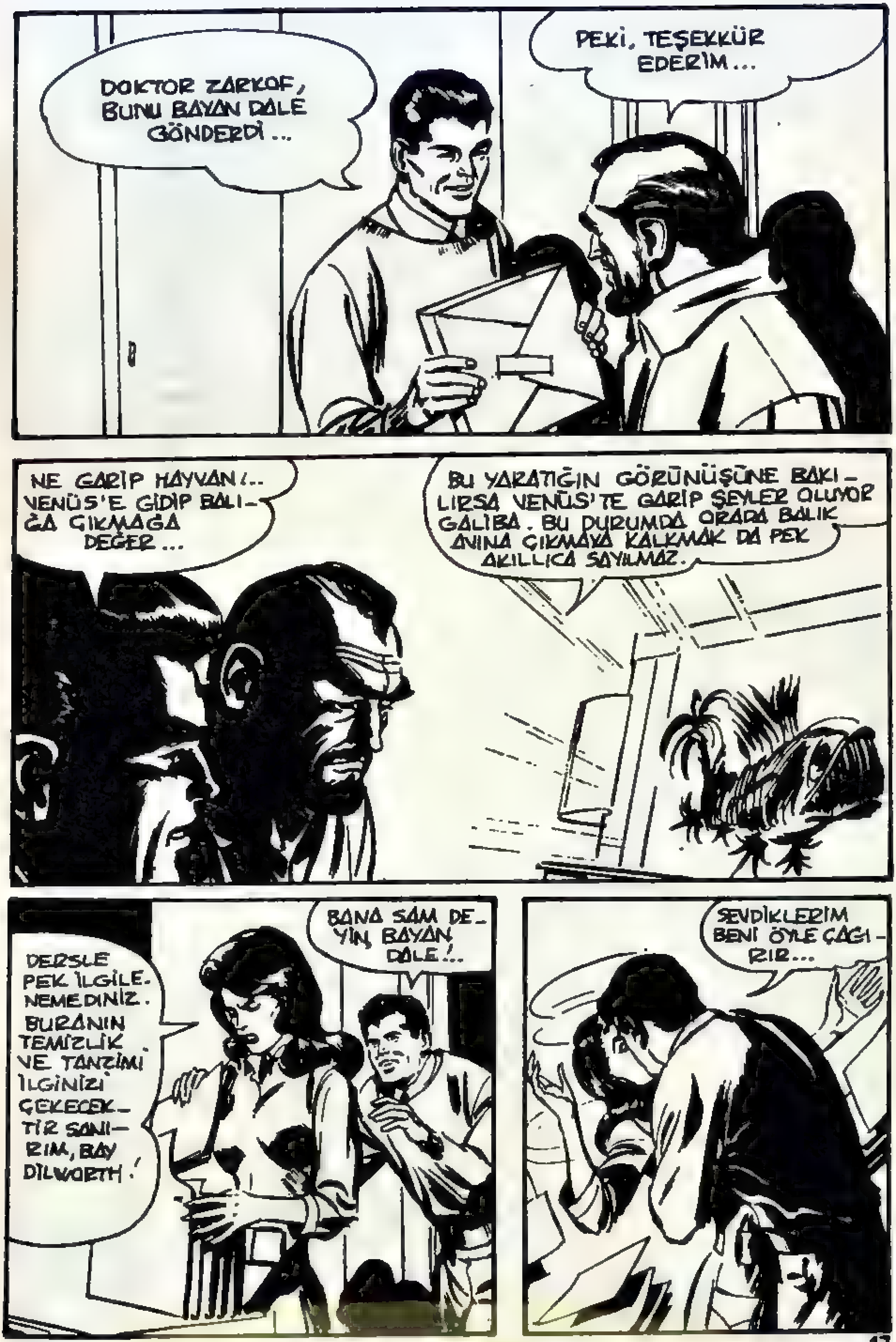
DOKTOR ZARKOF, BUNU BAYAN DALE GÖNDERDİ...
PEKİ, TEŞEKKÜR EDERİM...
NE GARİP HAYVAN!.. VENÜS'E GİDİP BALIĞA ÇIKMAĞA DEĞER...
BU YARATIĞIN GÖRÜNÜŞÜNE BAKILIRSA VENÜS'TE GARİP ŞEYLER OLUYOR GALİBA. BU DURUMDA ORADA BALIK AVINA ÇIKMAYA KALKMAK DA PEK AKILLICA SAYILMAZ.
DERSLE PEK İLGİLENEMEDİNİZ. BURANIN TEMİZLİK VE TANZİMİ İLGİNİZİ ÇEKECEKTİR SANIRIM, BAY DILWORTH!
BANA SAM DEYİN, BAYAN DALE!..
SEVDİKLERİM BENİ ÖYLE ÇAĞIRIR...

TERBİYESİZ!.. BİR DAHA YAPMAYA KALKIŞIRSAN SONUNU SEN DÜŞÜN!
UNUTMAYIN, BAYAN DALE! ÖĞRENCİYE VURMAK KURALLARA AYKIRIDIR...
ÇOK TERBİYESİZ GÖRDÜM AMA SENİN GİBİ AŞAĞILIK, İŞE YARAMAZ BİRİNE HİÇ RAST-LAMADIM...
İŞE YARAMAZ HA? FİZİK MEZUNUYUM. EN İYİ UZAY OKULUNDA İHTİSAS YAPI-YORUM, VE EN ÇALIŞKANIM. BU DA SİZİN HOŞUNUZA GİTMİYOR DEĞİL Mİ?
ÜSTELİK HER ŞEYİ KOLAYCA EL-DE EDERİM. ZİRA AYRICALIKLI KİŞİLERDEN BİRİYİM BEN, BAYAN DALE...
KÜSTAH! ÇIK, BÖBÜRLENME-LERİNİ DIŞARDA SÜRDÜR...

BURAYA GELDİĞİNİZE GÖRE YİNE BİR SORUN VAR DEMEKTİR, ALBAY GORDON!..
HAYIR. DEĞİŞİK-LİK OLSUN DİYE ŞÖYLE BİR UĞRA-DIM. BRAD MASTERS'IN EVİNİ BİLİYOR MUSUN?
GATE-5
BU GEZEGENDE ONU TANIMAYAN YOKTUR. BURADAKİ EN İYİ İŞ YAPAN DALYANLARDAN BİRİNE SAHİPTİR...
ÇOK SEVİN-DİRİCİ SÖZLER.
DALYANDA HER CİNS BALIK BESLER VE ÜRETİR. SÖYLESENE ALBAYIM...
YUNUSLAR-LA KONUŞTU-ĞU DOĞRU MU?
DOĞRU! KULAKLARIM-LA DUYDUM...
SANİ Mİ SÖYLÜYOR-SUN, GORDON? NA-SIL OLUYOR BU?
BAK. ŞİMDİ..!
HEY!.. SUZY, SPAYK... ORADA MI SINIZ?
BENİ DUYDULAR!..
?!
HOŞ GELDİN, GORDON!
ÇOKTAN-DIR GÖZÜK-MÜYOR-DUN...
VAY CANINA!..

HAYDİ GORDON, GEL DE OY-NAYALIM...
SU ÇOK GÜZEL!..
ŞU YUNUSLARIN İNGİ-LİZCE KONUŞTUĞUNU BAŞKASI SÖYLESE GÜLER GEÇERDİM.
BAK SKOOPY, BU MİKRO ALICI-VERİCİ BİR RADYO AYGITI. BİZİM DİLİMİZİ ONLARA, ONLARINKİNİ BİZE TERCÜME EDİYOR...
BUNU SAĞLAYAN SUZİ İLE SPAYK'IN SES TELLERİ ALTINDA-Kİ ÖZEL MİKROFON-LAR...
BRAD'A SENİN GEL-DİĞİNİ HA-BER VERE-LİM. SONRA BİRLİKTE OY-NARIZ...
GORDON YUNUSLARLA TATLI TATLI SOHBET EDİYORDU...
GELDİĞİNİ BRAD'A BİLDİRDİK. HEMEN GELİYOR...
ÇOK KALA-CAK MISIN, GORDON?
EVET SUZY. AMA SİZ NİÇİN ÇALIŞ-MIYORSUNUZ?

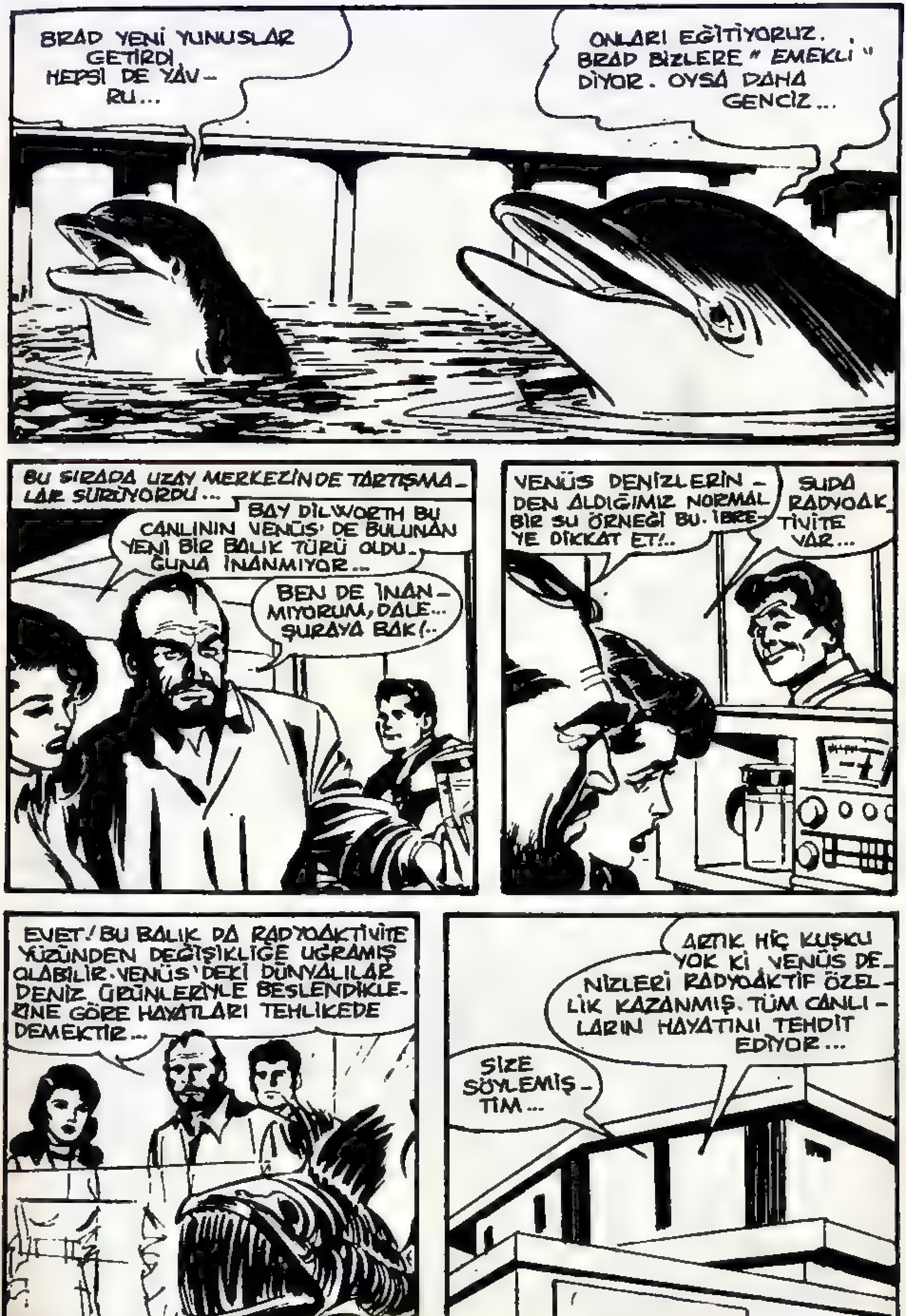
BRAD YENİ YUNUSLAR GETİRDİ. HEPSİ DE YAV-RU...
ONLARI EĞİTİYORUZ. BRAD BİZLERE "EMEKLİ" DİYOR. OYSA DAHA GENCİZ...
BU SIRADA UZAY MERKEZİNDE TARTIŞMA-LAR SÜRÜYORDU...
BAY DİLWORTH BU CANLININ VENÜS'DE BULUNAN YENİ BİR BALIK TÜRÜ OLDU-ĞUNA İNANMIYOR...
BEN DE İNAN-MIYORUM, DALE... ŞURAYA BAK!..
VENÜS DENİZLERİN-DEN ALDIĞIMIZ NORMAL BİR SU ÖRNEĞİ BU. İBRE-YE DİKKAT ET!..
SUDA RADYOAK-TİVİTE VAR...
EVET! BU BALIK DA RADYOAKTİVİTE YÜZÜNDEN DEĞİŞİKLİĞE UĞRAMIŞ OLABİLİR. VENÜS'DEKİ DÜNYALILAR DENİZ ÜRÜNLERİYLE BESLENDİKLE-RİNE GÖRE HAYATLARI TEHLİKEDE DEMEKTİR...
SİZE SÖYLEMİŞ-TİM...
ARTIK HİÇ KUŞKU YOK Kİ, VENÜS DE-NİZLERİ RADYOAKTİF ÖZEL-LİK KAZANMIŞ. TÜM CANLI-LARIN HAYATINI TEHDİT EDİYOR...

VENÜS'E GITTIĞIN ZAMAN DAHA CIDDI OLURSUN UMARIM...
ORADA NE İŞIM VAR ? BEN BURADA DOKTORA YAPIYORUM...
TAMAM İŞTE BU DA SENIN İLK ÖDEVIN OLUR. DALE VE BANA ASİSTANLIK YAPARSIN. YOKSA KORKUYOR MUSUN ?
HEY, SAM ! ŞU LÜKS ARABAYI DA VENÜS'E GÖTÜRECEK MİSİN ?
İHTİYARI HER HAFTA PARA İSTEMEK İÇİN ORADAN DA ARAYABİLECEK MİSİN ?
GÖREVİ REDDEDERSEN SENİ OKULDAN ATACAKLARI DOĞRU MU ?
ÖFF... SUSUN BE !
VRROOOM

BAKALIM İŞİMİZDEN Mİ YOKSA ŞU YENİ ASİSTANDAN MI DAHA ÇOK BIKACAĞIZ, DALE!
ÇALIŞIYO-RUM, SPAYK!
SIKI TU-TUN, GOR-DON!
OH, PARDON, GORDON!
GORDON! GORDON!
SANA BİR TELGRAF VAR...
KİMDEN ACABA?..
UZAY KONTROL MER-KEZİNDEN. SENİ GERİ ÇAĞIRIYOR OLMALI-LAR...
TATİLİN YİNE KISA SÜRDÜ...
YANILDINIZ DOSTLARIM. ESAS ŞİMDİ TATİL BAŞLIYOR. DALE İLE Dr. ZARKOF BURAYA GELİYORLAR.
MARTA, HAZIRLI-ĞINI YAPMA-YA BAŞLA!..

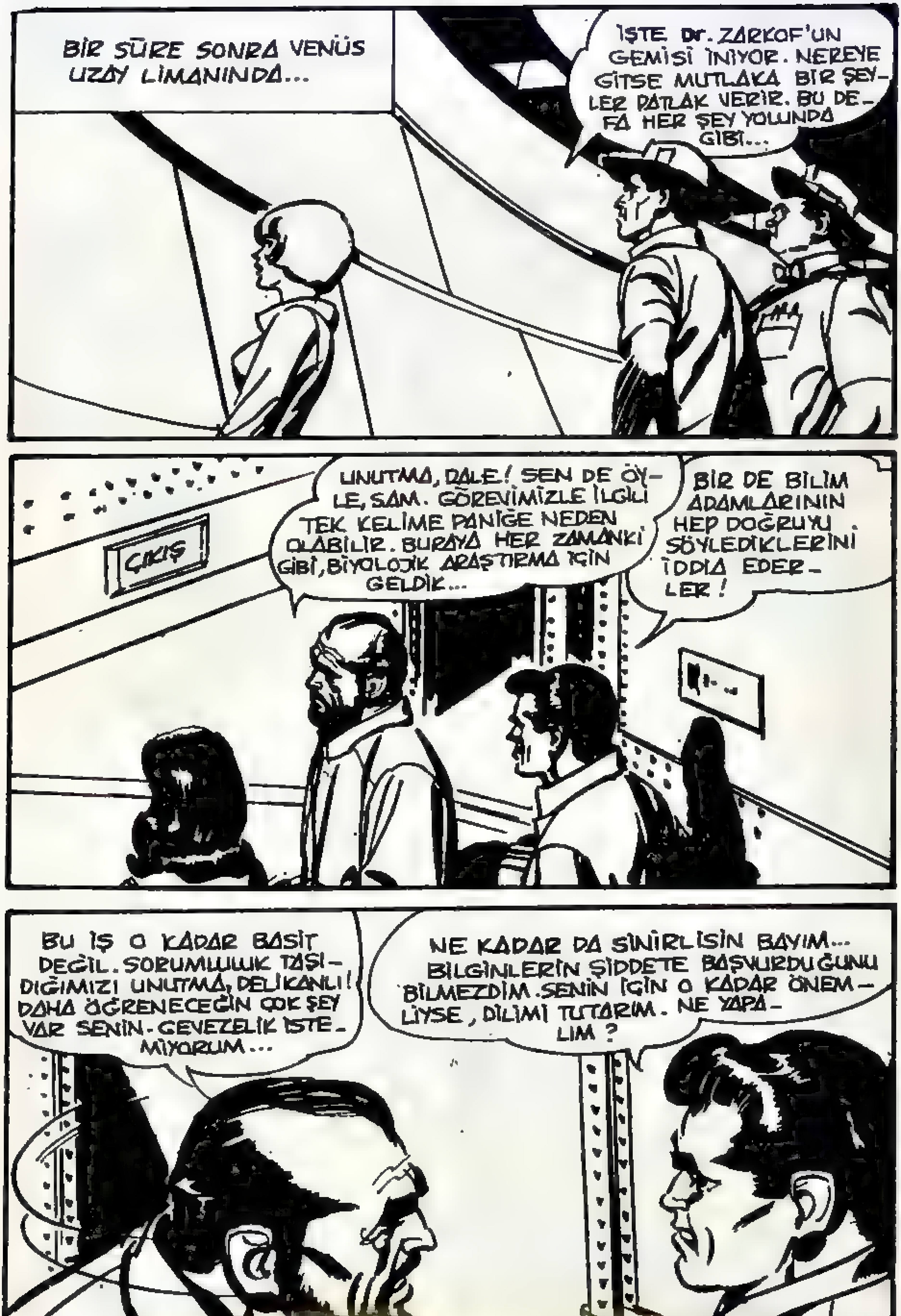
BİR SÜRE SONRA VENÜS UZAY LİMANINDA...
İŞTE Dr. ZARKOF'UN GEMİSİ İNİYOR. NEREYE GİTSE MUTLAKA BİR ŞEYLER PATLAK VERİR. BU DEFA HER ŞEY YOLUNDA GİBİ...
ÇIKIŞ
UNUTMA, DALE! SEN DE ÖYLE, SAM. GÖREVİMİZLE İLGİLİ TEK KELİME PANİĞE NEDEN OLABİLİR. BURAYA HER ZAMANKİ GİBİ, BİYOLOJİK ARAŞTIRMA İÇİN GELDİK...
BİR DE BİLİM ADAMLARININ HEP DOĞRUYU SÖYLEDİKLERİNİ İDDİA EDERLER!
BU İŞ O KADAR BASİT DEĞİL. SORUMLULUK TAŞIDIĞIMIZI UNUTMA, DELİKANLI! DAHA ÖĞRENECEĞİN ÇOK ŞEY VAR SENİN. GEVEZELİK İSTEMİYORUM...
NE KADAR DA SİNİRLİSİN BAYIM... BİLGİNLERİN ŞİDDETE BAŞVURDUĞUNU BİLMEZDİM. SENİN İÇİN O KADAR ÖNEMLİYSE, DİLİMİ TUTARIM. NE YAPALIM?

BİZ GAZETECİYİZ, DOKTOR ZARKOF. VENÜS'E NİÇİN GELDİNİZ?
BU KEZ OLAĞANÜSTÜ BİR GÖREVİM YOK, ARKADAŞLAR...
VENUS PORT
GATE 3C
ÜNİVERSİTE ADINA KÜÇÜK BİR BİYOLOJİK ARAŞTIRMA YAPACAĞIZ. HEPSİ BU!..
ÖYLE OLUP OLMADIĞINI YAKINDA ANLARIZ, DOKTOR!..
DALE!.. ZARKOF! GELDİĞİNİZ ÇOK İYİ OLDU. SİZE BRAD MASTERS'İ TANITAYIM.
MERHABA, BRAD. GORDON SENDEN ÇOK SÖZ ETMİŞTİ.
BÜTÜN DOSTLARIMIN BİR ARADA OLMASI NE İYİ. BU DELİKANLI KİM ZARKOF?
BENİM DOKTORA ÖĞRENCİLERİMDEN SAM DILWORTH... BU ARAŞTIRMA GEZİSİNDE BANA YARDIM EDECEK...

ŞURAYA BAKSANA! BİR MİSAFİ-RİMİZ DAHA VAR...
?!
MERHABA DR. ZARKOF! VENÜS'DE ALBAY GORDON'LA BULUŞACAĞI-NIZI SÖYLEMEMİŞTİ-NİZ...
ADIM LEE STUART. DÜNYALARARASI TELEVİZYON MUHABİRİ-YİM. ARAŞTIRMADA ALBAY DA SİZE YARDIM EDE-CEK Mİ?
GORDON BURADA TATİLDE BAYAN STUART. KARŞILAŞ-MAMIZ SADECE BİR RASTLANTI...
SİZİN GİBİ GÜZEL BİR KIZA VENÜS'DE RAST-LAMAK BÜYÜK ŞANS, LEE. BİR GEZİNTİYE NE DERSİN?
NE OLUYOR ZAR-KOF! MESELE-NİN ASLI NEDİR?
VENÜS DENİZLERİNDE RADYOAKTİVİTE VAR, GORDON...

VAY CANINA! EMİN MİSİN ZARKOF?
EVET... RADYOAKTİF IŞINLARIN KAYNAĞINI BULMADAN HİÇBİR HABERSİZ MAMALI. YOKSA KİM BİLİR NE SÖYLENTİLER YAYILIR. PANİK BİLE OLABİLİR...
BAYLAR, BİR ATOM DENİZALTISI BU SAKİN BALIK CENNETİNİN SULARINA GİRMİŞ BULUNUYOR.
SİZİN "BASİT BİYOLOJİK ARAŞTIRMANIZ" HER GEÇEN DAKİKA DAHA KUŞKU ÇEKİCİ BİR HAL ALIYOR...
BAYAN STUART. BU ÖZEL BİR KONUŞMADIR...
GİZLİ DEMEK DAHA DOĞRUDUR. SAKIN BUNUN O DENİZALTI İLE BİR İLGİSİ OLMASIN ?
DENİZALTININ FİLMİNİ ÇEKMEYE NİYETİNİZ YOK UMARIM, BAYAN STUART?!" BUNU İZİNSİZ KULLANAMAZSINIZ.
BIRAKIN ŞU KAMERAYI.
OH, AFFEDERSİNİZ...
ÇOK KABASINIZ!

BUNU BİLEREK YAP-
TINIZ. KAZA FİLAN
DEĞİLDİ...
EMİN OLUN KAZA
İDİ BAYAN STUART...
DENİZALTIYA BİNİNCE
HEMEN ONA-
RIRIM...

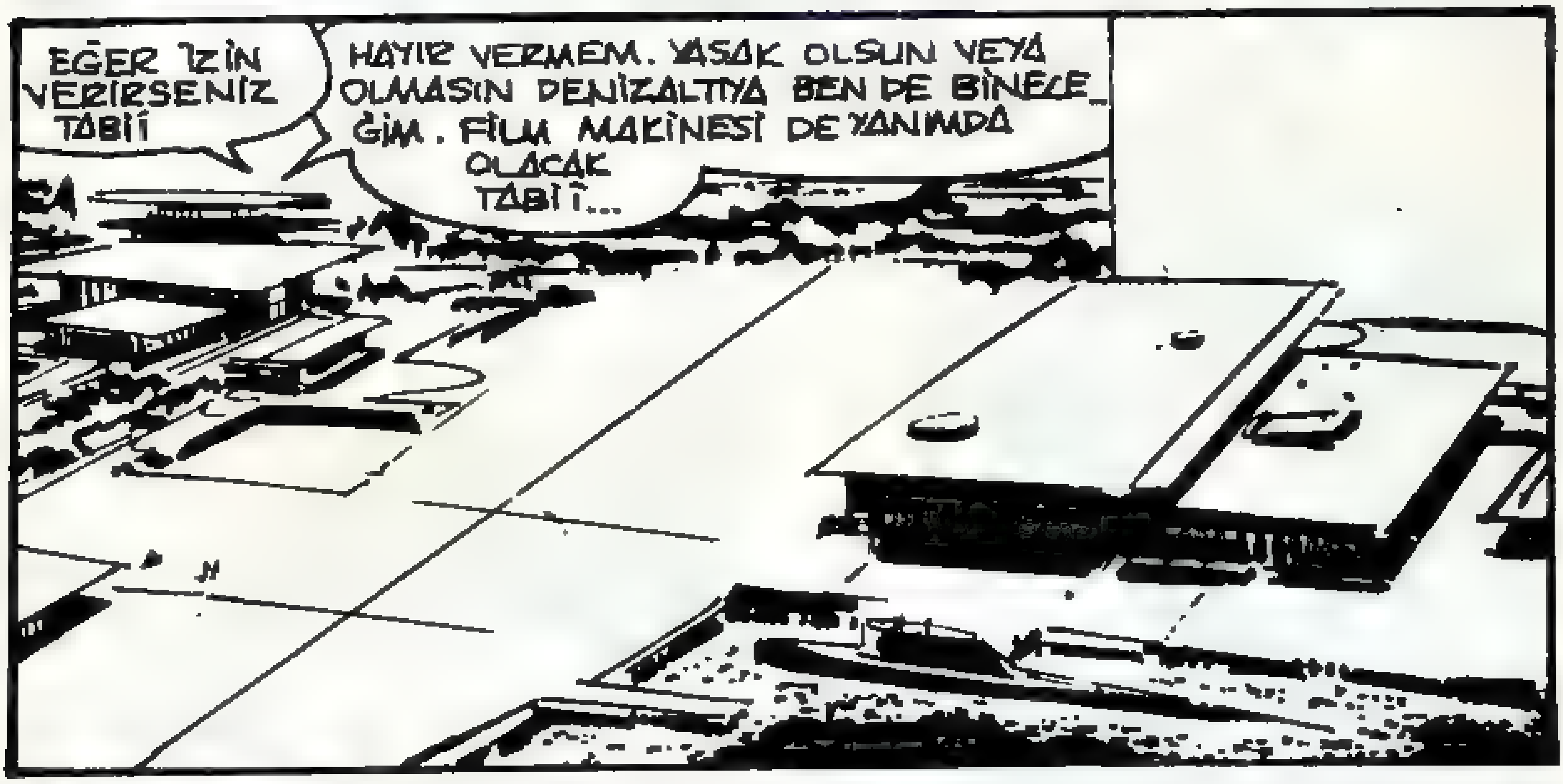
EĞER İZİN
VERİRSENİZ
TABİİ
HAYIR VERMEM. YASAK OLSUN VEYA
OLMASIN DENİZALTIYA BEN DE BİNECE-
ĞİM. FİLM MAKİNESİ DE YANIMDA
OLACAK
TABİİ...

NE ZAMAN
YOLA ÇIKI-
YORSUNUZ?
ÖĞLEDEN SONRA.
GEMİYİ GETİREN MÜ-
RETTEBATTAN BİR KIS-
MINI BURADA BIRAKACA-
ĞIZ, BRAD...

...VE RADYASYONUN KAYNA-
ĞI OLDUĞUNU SANDIĞI-
MIZ BÖLGEYE HAREKET
EDECEĞİZ...
BALIKLARIN
TÜMÜ ÖL-
MEDEN
YETİŞMENİ-
ZE ÇOK SE-
VİNDİM, DR.
ZARKOF!

BİR ŞEYE İHTİYACIMIZ OLURSA SİZİ TELSİZLE ARARIZ. AMA YUNUSLARI-NI KULLANACAĞIMIZI PEK SANMIYORUM..
NASIL İSTERSE-NİZ GORDON. ELİMİZDEN GELE-Nİ YAPACAĞI-MIZDAN EMİN OLUN!
BAYAN STUART, GEMİ-YE GELİRSENİZ KAME-RANIZI ONARABİLİRİZ.
ELBETTE GE-LECEĞİM. KIR-DIĞINIZA GÖ-RE, ONARACAK OLAN DA SİZ SİNİZ!
BAYAN STUART, GEMİYİ GEZMEYE GELİYOR ZARKOF!
BUYURSUN, GORDON.
MÜRETTEBAT NEREDE?
KARAYA ÇIKMAK ONLARIN DA HAKKI, DEĞİL Mİ? ŞİMDİ KAMERANIZI VERİN DE ONA-RAYIM..
ALBAYIM, HAZIR MISI-NIZ?
EVET TEĞMENİM, FAZLA GECİKME-YELİM...
?!
HEY, NELER OLU-YOR BURADA?.
SİZİN İÇİN MÜKEM-MEL BİR TELEVİZ-YON HABERİ HAZIR-LIYORUZ BAYAN STU-ART...

HEY, DALIYORUZ! BENİ ALDATTINIZ...
ÇEKİL YOLUMDAN!..
SAKİN OLUN, BAYAN STUART. BENİ ZOR KULLANMAYA MECBUR ETMEYİN!..
BUNA ZORLA ALAKOYMA DERLER. ŞEFLERİM DUYARSA, SİZİN İÇİN İYİ OLMAZ.
DUYDULAR BİLE, HATTA ONAYLADILAR DA...
KAMU YARARI AÇISINDAN GÖREVİMİZ BİTENE KADAR HİÇBİR HABERİN SIZMAMASI GEREKİYOR...
ŞİMDİ KEYFİNİZE BAKIN! UNUTAMIYACAĞINIZ BİR MACERA YAŞAYACAKSINIZ..
BRAD, BİZ DE GORDONLA GİDEMEZ MİYİZ?
HAYIR SUZY! BU YUNUSLARA GÖRE BİR İŞ DEĞİL. GEREKİRSE O BİZİ ÇAĞIRACAK...

YUNUSLAR ÜZÜLDÜLER BRAD. ONLARA ANLATAMAZ MISIN?
KONUŞMASINI BİLİYORLAR AMA HENÜZ FİZİKTEN ANLAYACAK KADAR AKILLANMADILAR, MARTA...
„TORPİDOLARI; YERLEŞTİRDİĞİMİZ "GEIGER" ARAÇLARI, RADYASYONUN KAYNAĞINA YÖNELTİP KAYDETTİKLERİ AKTİVİTEYİ ALICILARIMIZA SİNYALLERİYLE AKTARACAKLAR.
AYNI ZAMANDA GEÇTİĞİMİZ HER BÖLGEDEKİ RADYOAKTİVİTE YOĞUNLUĞUNU ÖLÇMÜŞ OLACAĞIZ...
KAYNAĞA YAKLAŞINCA DA HAREKETE GEÇECEĞİZ...
İBRE OYNAMAYA BAŞLADI DOKTOR!..
TAMAM, TORPİDOLAR AKINTIYA DOĞRU YÖNELDİLER. RADYASYON SIZINTISININ KAYNAĞINI BULMUŞ OLMALILAR. DOĞRU İZ ÜZERİNDEYİZ...

SİNYALLERE BAKILIRSA, BU SULARDA RADYOAKTİVİTE YOĞUNLUĞU GİDEREK ARTIYOR...
KOMPÜTERLERİMİZ DE SİNYALLERE GÖRE ROTAMIZI AYARLIYORLAR. YAKINDA KAYNAĞA VARIRIZ...
BU SULARDAKİ YAŞAM TAMAMEN DEĞİŞİKLİĞE UĞRAMIŞ!
ÇILGINLIK BU! HEPİMİZ ÖLECEĞİZ...
HELE ŞÜKÜR LEE. BAKIYORUM KAFAN ÇALIŞMAYA BAŞLADI...
BİLE BİLE RADYASYONA DOĞRU YÖNELİNİLİR Mİ? BU HEPİMİZİN SONU OLUR...
KORKMAYIN, LEE. DENİZALTI RADYASYON GEÇİRMEYEN KALKANLA KAPLI...
PEKİ AMA YA ŞU CANAVARLAR...
SAKİN OL BEBEĞİM! SAM YANINDA OLDUKÇA HİÇ BİRİ SENİ YİYEMEZ. HEM SEN BUNLARIN GERÇEK OLDUĞUNA DA İNANMAMALISIN...

KAPTAN, BİR ARIZA VAR. OKSİJEN BASINCIMIZ GİTTİKÇE AZALIYOR. HEM DE, HIZLA!..
GÖSTERGELERE BAK GORDON.
DOĞRU! OKSİJEN BASINCIMIZ SIFIRA İNMEK ÜZERE...
GALİBA BİR YERDEN SIZINTI YAPIYOR. GERİ DÖNÜP ONARMAMIZ GEREK...
BİLGİSAYARI AYARLA. YÖNÜMÜZ ALTI DERECE GÜNEY-GÜNEYBATI...
AYARLIYAMIYORUM, EFENDİM. DÜMEN SIKIŞMIŞ, ÇALIŞMIYOR...
DURUP DURURKEN NEDEN ÇALIŞMASIN?..
OKSİJENİMİZ BİTİYOR... MUTLAKA LİMANA DÖNMELİYİZ...

DÜMENİN ÇALIŞMASINI ENGELLEYEN HER NEYSE HEMEN GİDERİLMESİ GEREKİYOR. ZATEN ŞU RADYASYONA KARŞI YALITILMIŞ ELBİSEYİ DENEMENİN DE ZAMANI GELMİŞTİ..
GORDON ACELE ETME! BELKİ TEKNİSYENLER ARIZAYI İÇERDEN GİDEREBİLİRLER...
VAKTİMİZ YOK DALE! BİR AN ÖNCE LİMANA VARMALIYIZ... YOKSA HEPİMİZ OKSİJEN YETERSİZLİĞİNDEN ÖLÜRÜZ..
SU YÜZÜNE ÇIKAMAZ MIYIZ?
RADYASYON VARKEN İMKÂNSIZ.. MERAK ETME! DÜMENİ SIKIŞTIRAN ŞEYİ HEMEN BULURUM...
SEVGİLİM! KENDİNE DİKKAT ET!
BEN DE ONUNLA GİTMELİYDİM..
GORDON KAHRAMANLIĞI KİMSEYE KAPTIRMAZ, DOKTOR!

VAY CANINA! BU DA NE ?
DEMEK HAREKET ETMEMİZİ ENGELLEYEN BUYMUŞ...
BU BEBEKLE BAŞ EDEBİLECEĞİMİ HİÇ SANMIYO— RUM...
GEMİYE DÖNÜP ZARKOF'A DANIŞAYIM -- DAHA CİDDİ ÖNLEM ALMALI...
FAKAT GORDON, ÇOK GEÇ KALMIŞTI...

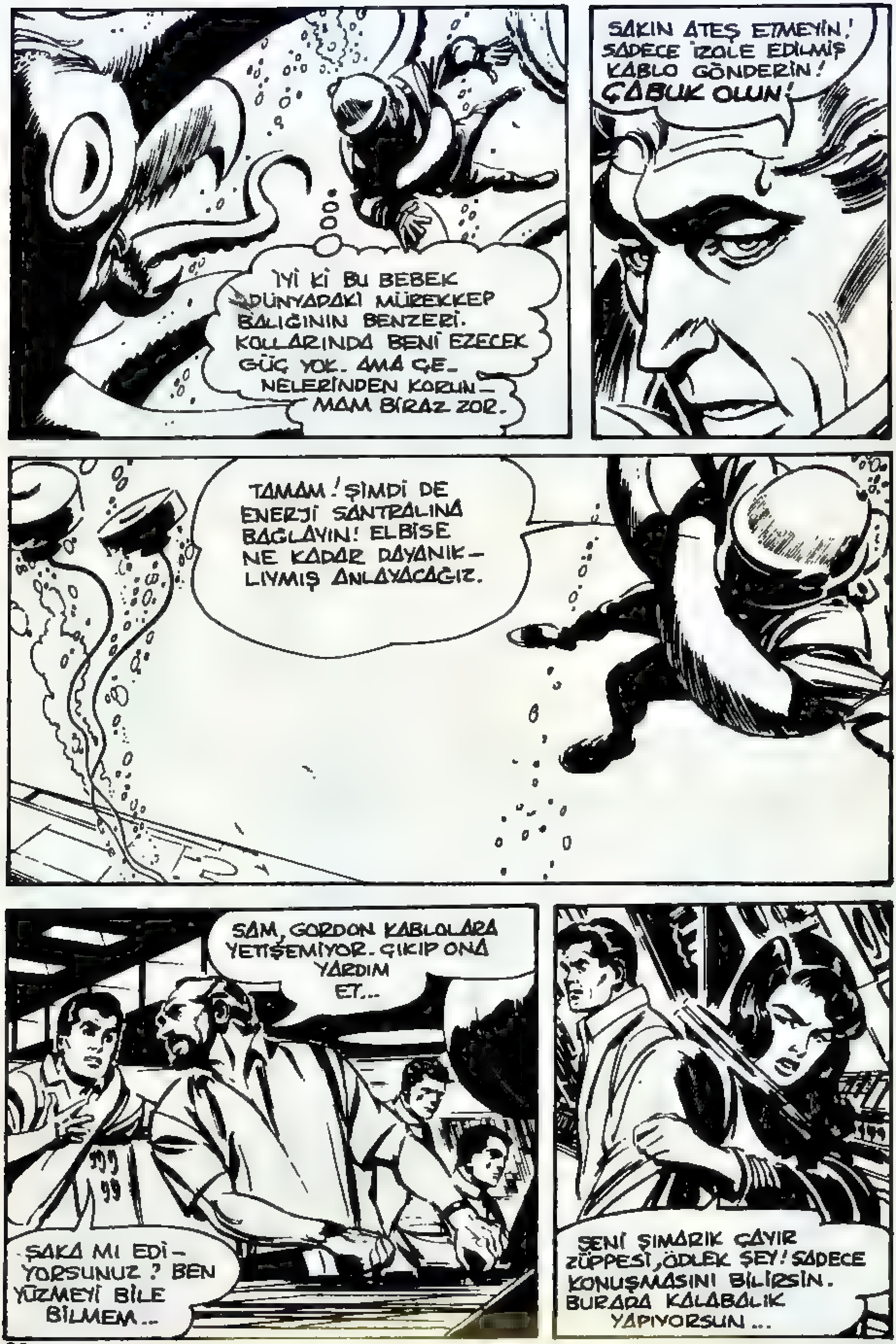
İYİ Kİ BU BEBEK DÜNYADAKİ MÜREKKEP BALIĞININ BENZERİ. KOLLARINDA BENİ EZECEK GÜÇ YOK. AMA ÇENELERİNDEN KORUNMAM BİRAZ ZOR.
SAKIN ATEŞ ETMEYİN! SADECE İZOLE EDİLMİŞ KABLO GÖNDERİN! ÇABUK OLUN!
TAMAM! ŞİMDİ DE ENERJİ SANTRALINA BAĞLAYIN! ELBİSE NE KADAR DAYANIKLIYMIŞ ANLAYACAĞIZ.
SAM, GORDON KABLOLARA YETİŞEMİYOR. ÇIKIP ONA YARDIM ET...
ŞAKA MI EDİYORSUNUZ? BEN YÜZMEYİ BİLE BİLMEM...
SENİ ŞIMARIK ÇAYIR ZÜPPESİ, ÖDLEK ŞEY! SADECE KONUŞMASINI BİLİRSİN. BURADA KALABALIK YAPIYORSUN...

ÇOK YAKLAŞMA DALE! KABLOLARI UZAKTAN FIRLAT. SONRA DA BEN AKIM VERECEĞİM...
ZARKOF, GORDON BAYGIN DURUMDA!
GERİ ÇEKİL DALE! DİKKATLİ OL!
BU KORDONU ONA MUTLAKA DEĞDİRMELİYİM. TAMAM, ZARKOF... HAYDİ, AKIMI VER!...
ÇABUK KAPAĞI AÇIN! GORDON HÂLÂ BAYGIN!
HARİKA BİR POZ YAKALADIM! MÜKEMMEL BİR MAKİNENİZ VAR ZARKOF. VERDİĞİNİZ İÇİN TEŞEKKÜRLER...
ÖLÜMLE BURUN BURUNA GELEN İN-SANLARIN ÖYKÜSÜ BÜ-YÜK İLGİ TOPLUYORDUR HERHALDE BA-YAN STUART!?

DALE, HAYATIMIZI KURTARDIN...
SENİ İYİCE BİR MUAYENE EDENE DEK, DİNLENMELİSİN GORDON!..
BU HEYECANLI SERÜVENİ TELSİZLE BİLDİRMEMDE BİR SAKINCA VAR MI ZARKOF?..
SİZE DAHA ÖNCE DE SÖYLEDİM BAYAN STUART. GÖREVİMİZLE İLGİLİ TEK HABER SIZARSA GÖREV İPTAL EDİLİR. İŞ BİTENE KADAR HABER GÖNDERMEK YOK!
OKSİJEN KADAR İYİ OLMASA DA, DEPOLARI SIKIŞTIRILMIŞ HAVA İLE DOLDURABİLİRİZ..
SONRA DA TÜMÜNÜ SÜZGEÇTEN GEÇİRMEMİZ GEREKİR. RADYASYON BÜTÜN BÖLGEYİ KİRLETMİŞ OLABİLİR GORDON!
ANCAK, HER DURUMDA BİZİ BİR SÜRE DAHA İDARE EDER. HATTA RADYASYONUN KAYNAĞINI BULANA DEK BİTMEYEBİLİR...
HER ŞEY BİR YANA, ŞU OKSİJEN SIZINTISININ NEDENİNİ BİR TÜRLÜ ANLIYAMIYORUM...

ARAŞTIRMAMIZI YARIN SÜRDÜRÜRÜZ, ZARKOF, OKSİJEN VANALARI DA ONARILDI...
AKSAKLIĞIN NEDENİ NEYMİŞ, GORDON ?
OKSİJEN KAYBI ARIZADAN DEĞİL ZARKOF! VANALAR KURCALANMIŞ...
YANİ SABOTAJ MI ?
BU SIRADA TV MUHABİRİ LEE'NİN KAPISININ ALTINDAN İÇERİ BİR ANAHTAR ATILIYORDU.
DALE İSE HENÜZ YATMAMIŞTI...
?!
BU KIZ NEREYE GİDİYOR?

ACABA TELSİZ ODASININ ANAHTARINI NEREDEN BULDU ?
SİZE YARDIM EDEBİLİR MİYİM KÜÇÜK HANIM?
O ANAHTARI NASIL ELDE ETTİĞİNİ BİLMİYORUM, AMA ONU BANA VERECEKSİN..!
ELBETTE ŞEKERİM!
TELSİZ ODASI
AL İŞTE!
SLAM!
KAPIYI AÇ DİYORUM!
HE. YAVAŞ OL BAKALIM BAYAN DALE! ELİNDEKİ ANAHTAR İÇERDEKİ SÜRGÜYÜ AÇAMAZ. ONUN İÇİN BEN DE UFAK YOLCULUĞUN ÖYKÜSÜNÜ TELSİZLE GEÇERKEN, SEN SAKİNLEŞMEYE BAK!..

LEE! AÇ KAPIYI..!
KENDİNİ İÇERİ KİLİTLEDİ. ANAHTARI BAŞKASINDAN ALMIŞ. ŞİMDİ DE HABER GEÇİYOR...
HELE ŞU HABERİMİ BİR GEÇEYİM ALBAY GORDON! UZAY MERKEZİ BU DURUMUN KAMU YARARI AÇISINDAN ÇOK GİZLİ TUTULMASINI İSTİYOR...
...OYSA, BENCE HALKIN OLANI BİTENİ BİLMESİ GEREKİR...
GEL ZARKOF! TELSİZİ DEVREDEN ÇIKARALIM...
OLANAKSIZ, ALBAYIM. TELSİZİN KENDİ JENERATÖRÜ VAR...
BU KIZIN O HABERİ GEÇMESİNİ MUTLAKA ENGELLEMELİYİZ...
KARŞINIZDA VENÜS TV MUHABİRİ LEE STUART... GÜVENLİK NEDENLERİYLE SİZLERE FİLM VEYA FOTOĞRAF GÖNDEREMİYORUM AMA ŞU ANDA GÜNEŞ SİSTEMİNDEKİ EN HEYECANLI OLAYIN ÜZERİNDEKİ PERDEYİ ARALAMIŞ DURUMDAYIM...

VENÜS OKYANUSLARINDA, TÜM KOLONİYİ TEHDİT EDER ORANDA RADYASYON OLDUĞU TESBİT EDİLMİŞ BULUNUYOR. HER ŞEY YAPILAN ÇALIŞMALARIN SONUCUNA BAĞLI. ŞU ANDA BU TEHLİKENİN KAYNAĞINI GİZLİCE ARAŞTIRMAKLA GÖREVLİ BİR DENİZALTIDA BULUNUYORUM...
...SEVGİLİ DİNLEYİCİLERİM, SORULMASI GEREKEN SORU, VENÜS OKYANUSLARININ HANGİ NEDENLE BU DENLİ PİSLENMİŞ OLDUĞUDUR! ORTADA, KAYITLARA GEÇMEMİŞ DÜŞEN BİR BOMBA MI VARDIR? BİR SABOTAJ MI SÖZ KONUSUDUR? VE BUNUN ARDINDA KİMLER VARDIR?
ARTIK GÖREVİNİZ GİZLİ OLMA ÖZELLİĞİNİ YİTİRDİ, ALBAY GORDON! KAMUOYU HAKKI OLDUĞU ÜZERE HER ŞEYDEN HABERDAR!
TELSİZ ODASI
BENİMLE KÖPRÜYE GELİN, BAYAN STUART. SİZE SÖYLEYECEK BİR ÇİFT SÖZÜM VAR...
UMARIM BENİ TEHDİT ETMİYORSUNUZ, ALBAY GORDON. BU SİZİN İÇİN HİÇ İYİ OLMAZ!
ÖYLEYSE SİZ, HABERİ GEÇTİĞİNİZİ SANIYORSUNUZ!
OYSA BOŞUNA HEYECANLANDINIZ. ÇÜNKÜ DENİZALTININ VERİCİ ANTENİNİ DEVREDEN ÇIKARTTIM...
ANTENNA
AÇIK
KAPALI

VE BAŞIMIZA YENİ DERTLER AÇMAYASINIZ DİYE SİZİ KAMARANIZA HAPSEDECEĞİM...
BUNA HAKKIN YOK, KABA ADAM, BIRAK BENİ!..
OKSİJEN VANALARINI BOŞA AÇAN İLE TELSİZ ODASININ ANAHTARINI BAYAN STUART'A VEREN KİŞİ AYNI OLMALI. BİRİSİ BİZİM RADYASYONUN KAYNAĞINI BULMAMIZI İSTEMİYOR...
BUNDAN BÖYLE GÜVENLİK ÖNLEMLERİNİ ARTTIRMALISINIZ KAPTAN..
BU KİŞİ KİMSE RADYASYONUN NEREDEN KAYNAKLANDIĞINI ÇOK İYİ BİLİYOR OLMALI...
GELİŞMELERE BAKILIRSA, BİZİM DE ÖĞRENMEMİZ PEK UZAK DEĞİL...
RADYASYON GÖSTERGESİ YİNE HAREKETLENDİ. HEDEFE YAKLAŞIYORUZ. GÖZÜNÜZÜ REAKTÖRDEN AYIRMAYIN! DENİZ, SUYU SOĞUTMUŞTUR...
BRAD, GORDON'UN YANINA NE ZAMAN GİDECEĞİZ?.
O BİZİ ÇAĞIRIRSA GİDECEĞİZ SPAYK. GÖREVİNİN TEHLİKELİ OLDUĞUNU DAHA ÖNCE DE SÖYLEMİŞTİM...

BRAD, RADYASYON TEHLİKESİ GEÇMEDEN DALMAMALISIN!..
ENDİŞELENME MARTA! HER DALIŞTAN ÖNCE TIBBİ KONTROL YAPTIRIYORUM...
ÜSTELİK FAZLA DA AÇILMIYORUM. AMA İŞ DAHA DA CİDDİLEŞMEDEN, UMARIM GORDON BU SORUNU ÇÖZER...
YOKSA BALIKLAR OLMAKSIZIN VENÜS'DE YAŞANMAZ...
NİYE AÇILMIYORUZ BRAD? DERİN YERLER BİZİM İÇİN ÇOK DAHA ELVERİŞLİ...
DEDİM YA, ORALARI TEHLİKELİ SUZY...
AMA SU ÇOK TEMİZ, BİZ ANLARIZ BRAD...
SİZE AÇIKLAMAK ÇOK ZOR SPAYK AMA GORDON DÖNDÜĞÜNDE HER ŞEY DÜZELMİŞ OLACAK...
AYNI ANDA DENİZALTIDA...
GEMİNİN REAKTÖRÜ YETERİNCE SOĞUMUYOR GORDON. BU ÇOK KÖTÜ...

DENİZ HAYVANLARI TOPLAMANIN SIRASI MI BAYAN DALE ?
FIRSAT BULMUŞKEN HAYVANLARDA GÖRÜLEN DEĞİŞİKLİKLERİ İNCELEMEK İSTEDİM... GÖREVİMİZİN BİLİMSEL ARAŞTIRMA OLDUĞUNU UNUTMAYIN BAY DILWORTH...
BİR DAHA BÖYLE RADYASYONLU SULARA DALMAYA HİÇ NİYETİM YOK...
LABORATUVARA MAKİNE DAİRESİNDEN GEÇEREK GİDECEĞİZ...
MAKİNE DAİRESİ
REAKTÖR GİTGİDE GÜÇ KAYBEDİYOR ZARKOF. SU ÇOK SICAK. REAKTÖRÜ SOĞUTACAĞINA, ISITIYOR...
İBRE NEREDEYSE TEHLİKE NOKTASINI GÖSTERECEK! MAKİNE DAİRESİNE TEMİZ SU SEVKETMELİYİZ KAPTAN.
ÖYLEYSE ELİMİZİ ÇABUK TUTALIM...
EĞER KISA ZAMANDA SOĞUTAMAZSAK REAKTÖR PATLAR. İÇECEK SUYUMUZU KULLANMAKTAN BAŞKA ÇAREMİZ YOK...

BURADA KISA DEVRE VAR BAYAN ARDEN HEMEN KAÇALIM. REAKTÖRÜN GÖRÜNÜŞÜ HİÇ İÇAÇICI DEĞİL...
TAMAM, MAKİNE DAİRESİNİN KAPILARINI KİTLEYİP, İÇERİYE SU POMPALIYALIM...
BAŞÜSTÜNE...
DALE! KAPI AÇILMIYOR...
ŞURAYA BAK SAM!
İÇERİYE SU BASIYORLAR...
SESİNİ DUYMALARINA İMKÂN YOK SAM. ŞU KAPAKLARI KAPATMAMA YARDIM ET!
HEY! AÇIN KAPIYI! AÇIN DİYORUM. KİMSE YOK MU?

OHH!..
REAKTÖR SOĞUMAYA BAŞLADI. AMA İÇECEK SUYUMUZUN BÜYÜK KISMINI HARCADIK...
ŞURAYA BAKIN KAPTAN! MAKİNE DAİRESİNDE BİRİ VAR...
SAM İLE DALE İÇERDE KALMIŞLAR. ÇABUK SUYU KESİN!..
SUYLA BERABER DENİZE DÖKÜLMELERİ İŞTEN BİLE DEĞİL...
ORAYA TAVANDAKİ KAPAKLARDAN GİREBİLİR MİYİM?
GİREBİLİRSİN GORDON! ZATEN SUYU KESTİK!..
DAYAN SAM GELİYORUM!
OLDU İŞTE. SAM İPİ DALE'NİN BELİNE BAĞLA!..

BU AĞIR RADYASYON ELBİSESİYLE BATMAMANIZ BİR MUCİZE.
ŞUNUN BİRDEN İTMESİYLE BAŞINI VANAYA VURDU SANIRIM...
ORADA NE İŞİNİZ VARDI DALE ? SAM OLMASAYDI ÖLECEKTİN.
İNANAMIYORUM. OYSA DÜN YÜZME BİLMEDİĞİNİ SÖYLEMİŞTİ...
MAKİNE DAİRESİNDEKİ SUYU BOŞALTMAK İÇİN RADYASYONLU BÖLGEDEN ÇIKMAMIZ GEREKECEK.
REAKTÖRÜ ANCAK TEMİZ SULARDA SOĞUTABİLİRİZ...
MADEM BU KADAR İYİ YÜZME BİLİYORDUN DA, DÜN NİÇİN GORDON'A YARDIM ETMEDİN ?
BELKİ DOĞUŞTAN ÖDLEK BİRİYİM, DALE ! BAŞIMA KOLAY KOLAY DERT AÇMAM...
BAK GORDON ! ARAŞTIRMA TORPİDOLARIMIZ YANIYOR. DEMEK Kİ KAYNAĞA VARDILAR...
ACABA ORAYA NASIL YAKLAŞABİLİRİZ?..

BU DA SONUNCU ARAŞTIRMA TORPİDOSUYDU. HEPSİNİN YANDIĞI NOKTA AYNIYDI... DEMEK Kİ RADYASYON MERKEZİ ORASI!
EVET GORDON! BİLGİSAYAR DA BUNU GÖSTERİYOR...
OYSA EKRANDA HİÇ BİR ŞEY GÖRÜNMEDİ...
ÇÜNKÜ TORPİDOLAR TAM KAYNAĞA GELİRKEN YÖNLERİNDEN SAPIYORLARDI. AMA BİZ ORAYA VARACAĞIZ...
KAYNAĞIN YERİNİ SAPTAMAK YETERLİ DEĞİL ZARKOF! ESAS İŞ ORAYA VARABİLMEKTE...
ÖNCE ÇEVRESİNDE BİR TUR ATALIM SONRA AKINTININ AŞAĞI TARAFINDAN YAKLAŞIRIZ... BÖYLECE BİZİM DE YÖNÜMÜZ ŞAŞMAZ...
OLDU. KARŞIDA GÖRÜNEN ŞEY O OLMALI...

İŞTE RADYASYONUN KAYNAĞI, GORDON...
NEDİR BU ZARKOF?

ARAÇLARIMIZ KÜTLEYİ YAKINDAN İNCELEMEDEN, FOTOĞRAFLARINI ÇEKMEDEN BİR ŞEY SÖYLEYEMEM... AMA DOĞAL GİBİ DURUYOR...
EH, HİÇ OLMAZSA SABOTAJ OLMADIĞI ANLAŞILDI...

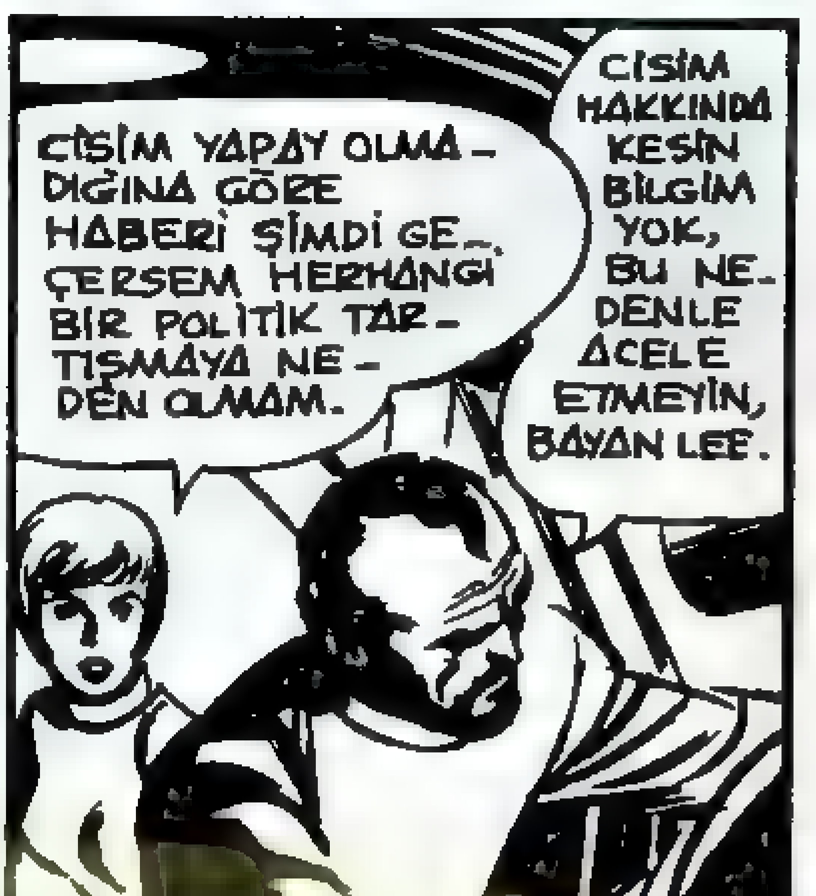

CİSİM YAPAY OLMADIĞINA GÖRE HABERİ ŞİMDİ GEÇERSEM HERHANGİ BİR POLİTİK TARTIŞMAYA NEDEN OLMAM.
CİSİM HAKKINDA KESİN BİLGİM YOK, BU NEDENLE ACELE ETMEYİN, BAYAN LEE.

LASER SAYACINI VE FOTOĞRAF MAKİNESİ-Nİ ALDIM, ZARKOF! ŞİMDİ SIRA GÖZLEM-LERE GELDİ.
İYİ! HAYDİ GİDELİM.
ŞANSIMIZ VARMIŞ. GÜÇLÜ AKINTI, SAYESİNDE RADYASYON-DAN KORUNABİLİYORUZ. AMA BU ELBİSELERİN BİLE ÖMRÜ ÇOK UZUN DEĞİL.
DOĞRU GOR-DON! BİR AN ÖNCE ÖLÇÜM İŞ-LEMİNİ BİTİRE-LİM...
ALDIĞIMIZ SON ÖLÇÜMLERLE DURUM AYDINLIĞA KAVUŞTU. CİSMİN NE OLDUĞU-NU ANLADIM GA-LİBA...
BUNU GE-MİDE KONUŞU-RUZ. HAYDİ DÖNELİM!
İŞİMİZ BİTTİ, KAPIYI AÇIN. BU GÜNLÜK BU KA-DAR RADYASYON YETERLİ...
NO. 5

ZARKOF DIKKAT ET!..
KAPAĞI SEN AÇ ZARKOF. AKINTIYA KAPILMADAN İÇERİ GİRMELİYİZ. ÇABUK OL!
KAPAĞI AÇA-MIYOR MUSUN ZARKOF?
BU AKINTI...

KEMERİNDEKİ JETLERİ ÇALIŞTIR, ZARKOF! HEY, CEVAP VERSENE!
HAY AKSİ...
...ŞU BALIK BAĞLANTI KABLOMU KESTİ...
ŞANSSIZLIKLAR BİRBİRİNİ KOVALIYORDU. ZARKOF'UN ARDINDAN GORDON DA AKINTIYLA SÜRÜKLENMEYE BAŞLAMIŞTI...
KEMERİMDEKİ JETLER OLMASAYDI, KENDİMİ RADYASYON KAYNAĞININ ORTASINDA BULACAKTIM.
ZARKOF'U KAYBETTİM. UMARIM BAŞINA KÖTÜ BİR ŞEY GELMEMİŞTİR...

ZARKOF!
BU CANLI BİR DENİZ BİTKİSİNE BENZİYOR...
ZARKOF İÇİNDE KAYBOLDU...
DALE, YARDIM GÖNDERİN! ZARKOF'U KAYB... MFF...ZZZ...
AMAN TANRIM. GORDON'UN TELSİZİ BOZULDU! YARDIMINA KOŞMALIYIZ...
GORDON, ZARKOF'UN ARDINDAN YOSUN ORMANINA DALDI. UMARIM YARDIM EKİBİ ONLARI ÇABUK BULUR...
SERSEM GORDON! HEPİMİZİN BAŞINI BELAYA SOKMASA İÇİ RAHAT ETMEZ...
DİKKAT ET, JON! FAZLA YAKLAŞMA! BİR GÖZ AT, YETER...

BU YARATIĞA YAKLAŞMAK İNTİHAR DEMEKTİR.
GORDON VE ZARKOF ONUN İÇİNDELERSE, DUA ETMEKTEN BAŞKA YAPACAK ŞEY YOK.
ÖDLEK! BİZİ GERİ DÖNDÜRMEYE ÇABALADIN! GÖREVİMİZİ SABOTE ETTİN! ŞİMDİ DE GORDON VE ZARKOF ÖLÜMLE PENÇELEŞİRKEN, KALKMIŞ İLERİ GERİ KONUŞUYORSUN...
DUR DALE! NE OLURSUN VURMA!..
BABANIN PARASI SENİ BENCİL YAPMIŞ... GEMİYİ SABOTE ETMEYE KALKMANIN KAYNAĞI BU, BAY SAM DILWORTH!..
YAPMA DALE, LÜTFEN!..
ÖLÜMDEN KORKUYORSUN AMA SEN ZATEN ÖLMÜŞSÜN..!
EĞER GORDON'LA ZARKOF'A YARDIM İÇİN GECİKİRSEK, SENİ GÖZÜMÜ KIRPMADAN KÖPEKBALIKLARININ ORTASINA BIRAKACAĞIM...
EMERGENCY

ELİNDEN GELSE, BU DENİZALTIYI BİLE SIRF KENDİ HAYATINI KURTARMAK İÇİN KAÇIRIRSIN...
AMA YEMİN EDERİM, ONLARLA BERABER DÖNMEZSEN O SEFİL YAŞAMIN SONA ERDİ DEMEKTİR...
PEKÂLÂ! ÇEKİL YOLUMDAN! SANA KORKAK OLMADIĞIMI İSPAT ETMEMİ İSTİYORSUN ÖYLE Mİ?
NE OLDU DALE? BU GÜRÜLTÜ NE?
NİHAYET O DUYGUSUZ SAM'A BİRAZ RUH AŞILAYABİLDİM, LEE...
...ARTIK ONUN DA BİR AMACI VAR...
PEKÂLÂ SAYIN ALBAY GORDON! EĞER ERKEKLİĞİN SİMGESİ KAHRAMANLIK İSE, SAM SANA BUNUN ALÂSINI GÖSTERECEK...

ZARKOF'LA GORDON GÖRÜNÜRLERDE YOK. ŞU SIK YOSUNLAR ARASINDA OLABİLİR - LER...
YAKLAŞMA SAM! SEN DE BİZİM GİBİ KISI- LIP KALACAKSIN...
CESARET NEYMİŞ HEPİNİZ GÖRECEK- SİNİZ...
DELİRDİ Mİ BU? NE YAPMAK İSTİYOR?..
NİYETİ CANAVARIN AĞZINA DALMAK HERHALDE...

BAŞARDI. KURTARDI BİZİ AMA KENDİSİ NEREDE ?
HEY, SİZ! TUTUNUN!..
ZOR OLANI BAŞARDIN SAM. BU CANAVAR BİTKİ SENİ HER AN YUTABİLİRDİ...
BAŞARDIM YA, SEN ONA BAK!..

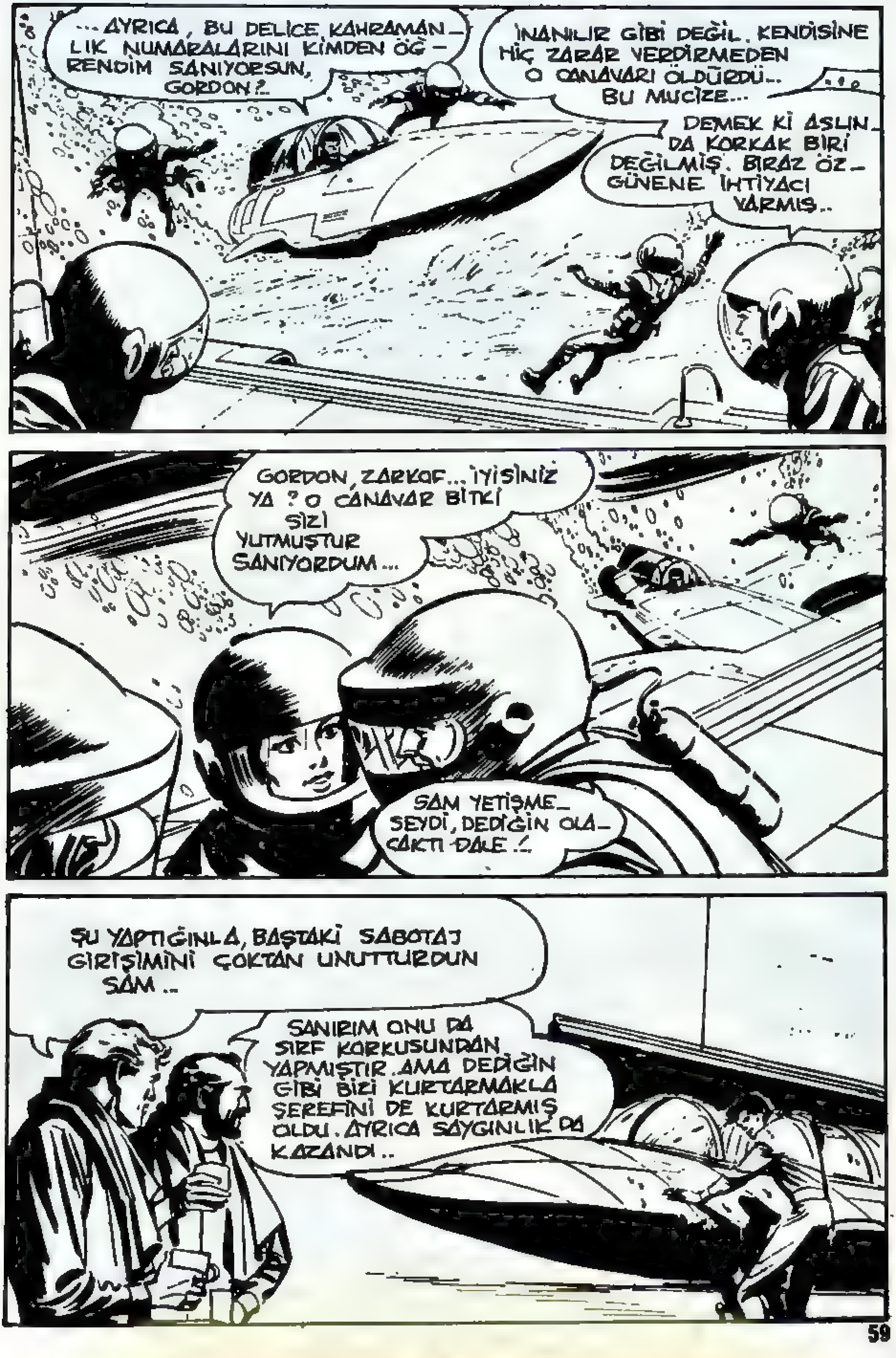
...AYRICA, BU DELICE KAHRAMANLIK NUMARALARINI KİMDEN ÖĞRENDİM SANIYORSUN, GORDON?..
İNANILIR GİBİ DEĞİL. KENDİSİNE HİÇ ZARAR VERDİRMEDEN O CANAVARI ÖLDÜRDÜ.. BU MUCİZE...
DEMEK Kİ ASLINDA KORKAK BİRİ DEĞİLMİŞ. BİRAZ ÖZGÜVENE İHTİYACI VARMIŞ..
GORDON, ZARKOF... İYİSİNİZ YA? O CANAVAR BİTKİ SİZİ YUTMUŞTUR SANIYORDUM...
SAM YETİŞMESEYDİ, DEDİĞİN OLACAKTI DALE!..
ŞU YAPTIĞINLA, BAŞTAKİ SABOTAJ GİRİŞİMİNİ ÇOKTAN UNUTTURDUN SAM..
SANIRIM ONU DA SIRF KORKUSUNDAN YAPMIŞTIR. AMA DEDİĞİN GİBİ BİZİ KURTARMAKLA ŞEREFİNİ DE KURTARMIŞ OLDU. AYRICA SAYGINLIK DA KAZANDI..

ARTIK GEÇMİŞTE OLANLARI BİR KENARA BIRAKALIM DA İŞİMİZE BAKALIM...
ŞİMDİ KENDİMİ KALLEŞ GİBİ HİSSEDİYORUM. FENA HALDE PANİĞE KAPILIP VANALARI SABOTE ETTİM. AMA SUÇUMU TELAFİ ETMEYE KARARLIYIM...
ÇOK İYİ... ŞİMDİ ASIL SORUNUMUZA GELELİM. BU RADYOAKTİF KÜTLE VENÜS OKYANUSLARINA ASIRLARCA ÖNCE DÜŞMÜŞ BİR GÖK-TAŞI...
HİÇ OLMAZSA BOMBA DEĞİL, ZARKOF. ORADAN KALDIRILABİLİR Mİ?
GÖKTAŞININ ÇEKİRDEĞİ NEREDEYSE TAMAMEN SAF RADYOAKTİF URANYUMDAN OLUŞUYOR...
PEKİ, NASIL OLMUŞ DA ŞİMDİYE DEK BÜTÜN DENİZİ KİRLET-MEMİŞ?..

ÖNCELERİ KALIN BİR TAŞ TABAKASIYLA ÖRTÜLÜYMÜŞ. DAHA SONRA İÇERDEKİ ISI İLE BU TABAKA ERİYİP, RADYASYONUN YAYILMASINI ENGELLEYEMEZ OLMUŞ...
EĞER BU KÜTLEYİ KULLANILABİLİR DURUMA GETİRİRSEK İNSANLIĞA BÜYÜK HİZMET ETMİŞ OLURUZ, AMA NASIL ?..
İŞTE ESAS SORUN DA BU..
ETRAFINDAKİ BÜYÜK SU KÜTLESİ OLMASA, ATOM BOMBASI GİBİ PATLAR. O NEDENLE YANINA YAKLAŞIRKEN ÇOK DİKKATLİ OLMAK GEREKİR..
HAKLISIN GORDON !..
ÜSTELİK ATMOSFERE DE ÇIKARILAMAZ...
AMA KÜTLENİN KÜÇÜK PARÇALARA BÖLÜNDÜĞÜNÜ DÜŞÜN ! SONRADAN BİRLEŞTİRİLEMEZ Mİ ?
O SIRADA BRAD'IN EVİNDE.
GORDON'DAN HABER GELDİ, MARTA KAYNAĞI BULMUŞLAR...

BARİ ZARARSIZ HALE GETİREBİLMİŞLER Mİ, BRAD ?
PEK SAYILMAZ! DEV BİR GÖKTAŞIYMIŞ. ONU ORADAN KALDIRMANIN YOLLARINI DÜŞÜNÜYORLARMIŞ...
ÖNCE KÜTLEDEN OLABİLDİĞİNCE HIZLA UZAKLAŞALIM, AMA TORPİL ATIŞ MENZİLİ DIŞINA ÇIKMAYALIM GORDON!
KÜTLEDEN OTUZ MİL AÇILDIK, DOKTOR...
TAMAM, BU UZAKLIK YETERLİ. TORPİLLER HAZIR MI?
EĞER TORPİLİ TAM ORTASINA İSABET ETTİREMEZSEK, BÜTÜN GEZEGEN HAVAYA UÇAR GORDON! HERKESİN HAYATI BİZE BAĞLI...
ZARKOF, BAZEN BU KADAR GERÇEKÇİ OLMASAN DİYORUM...
İŞTE TORPİLLER NAMLUYA SÜRÜLDÜ...
ATIŞA HAZIR OLUN! BEN DE ELEKTROMANYETİK IŞINLARLA TORPİLİ YÖNETECEĞİM...
TAM HEDEFTEYİZ. BİRİNCİ TORPİDO ATEŞ!
BİRİNCİ TORPİDO ATEŞ!

İKİNCİ TORPİDO ATEŞ!..
TARİHİN EN GÜÇ İŞİNİ YAPIYORUZ ÇOCUKLAR. YA KÜTLEYİ PARÇALAYACAĞIZ YA DA VENÜS GEZEGENİ YOK OLACAK. TANRI YARDIMCIMIZ OLSUN!..
Dr. ZARKOF OTUZ MİLLİK UZAKLIKTAN ELEKTROMANYETİK SİNYALLERLE, TORPİLLERİN ROTASINDAKİ SAPMALARI DÜZELTİYORDU..
İKİ SANİYE ARAYLA HEDEFE ULAŞACAKLAR. HER İKİSİ DE KÜTLEDEKİ ZAYIF NOKTALARA VURACAK. BÖYLECE PATLAMANIN ETKİSİ ÇOK SINIRLI OLUR...
AKINTI, TORPİLLERİ ROTADAN ÇIKARIYOR. TAM ROTADA TUTMAK İÇİN ÇOK ZORLANIYORUM.
SIKI DURUN! VURUŞA HAZIR.
ZARKOF ENDİŞELİ. BU TORPİLLERİ GÜÇLÜ AKINTILARA RAĞMEN HEDEFLERİNE VARDIRMAK ŞANSA DAYANIYOR...
BİRİNCİ TORPİDO VURUYOR!

OTUZ MİL UZAKTAN ATEŞLENEN TORPİLLERDEN İLKİ TAM HEDEFE İSABET ETMİŞTİ. GÖKTAŞININ BİR BÖLÜMÜ PARÇALANMIŞTI...
BU SIRADA İKİNCİ TORPİL DE HIZLA HEDEFİNE YAKLAŞIYORDU...
VE OTUZ MİL ÖTEDEKİ DENİZALTI PATLAMANIN ETKİSİYLE ALABORA OLMUŞTU...
DALE, LEE..! BİR YERLERE TUTUNUN..!
DENİZALTI ÇATIRDIYOR. YUMURTA KABUĞU GİBİ EZİLECEĞİZ...

BU DA İKİNCİ TORPİDONUN SARSINTISI GORDON. HERKES BAŞINI KOLLASIN!
GÖKTAŞINI PARÇALAMAYI BAŞARAMADIK, ZARKOF. KÜTLE PARÇALANACAĞINA, PATLADI...
BENİ İKİNCİ ISI DALGASI ENDİŞELENDİRİYOR, GORDON! TEKNE ONA DA DAYANIRSA, KURTULDUK DEMEKTİR..
DEDİĞİN GİBİ OLSAYDI ÇOKTAN ÖLMÜŞTÜK.
İŞTE İKİNCİ DALGA DA GELİYOR!
KİMSE YERİNDEN ÇIKMASIN!

SIZINTI VAR...
DENİZALTI DELİNDİ. SU ALIYORUZ...
... SU VE RAD-YASYON!..
TELAŞLANMA SAM. BU GEMİ O KADAR HASSAS DEĞİL. TA-VANDAKİ ARAÇLAR DELİĞİ HEMEN KA-PATIR...
PEKİ YA... RADYASYON? HAVA KİRLEN-MEMİŞ Mİ-DİR?

DOĞRU! DELİK KAPATILDI AMA SUDA RADYASYON VARDIR. HERKES DERHAL DIŞARI...
BU SARSINTI DA NE ZARKOF? TORPİLLERİN TAM HEDEFİ BULDUĞUNDAN EMİN MİSİN?
EĞER GÖKTAŞINDAKİ URANYUMU SIKIŞTIRIP ATOM PATLAMASINA NEDEN OLSALARDI, ŞİMDİ BURADA OLMAZDIK...
BUNLAR PARÇALANAN GÖKTAŞININ YARATTIĞI ŞOK DALGALARI. GÖREVİMİZİ BAŞARDIK.
FAKAT SU ALTINDA, HİÇ DE HESAPTA OLMAYAN ŞEYLER DE MEYDANA GELİYORDU...
GÖKTAŞININ BİR PARÇASI İNFİLÂK SONUCU HIZLA UZAKLARA FIRLAMIŞ VE DENİZALTININ YOLU YÖNÜNDE YOL ALMAYA BAŞLAMIŞTI.
GALİBA BİR ŞEYE ÇARPTIK GORDON.

ANCAK DENİZALTI-DAKİLER İÇİN TEHLİKE-NİN SONU HENÜZ GELME-MİŞTİ...
NE OLDU?
BİR GÖKTA-ŞI PARÇASI KUY-RUGA İSABET ETTİ...
ELEKTRİKLER KESİLDİ. YEDEK IŞIK VAR MI?
BİR DAKİKA SONRA OTOMA-TİK OLARAK TEKRAR YANAR ALBAY GORDON!
HASARI ANLAMAK İÇİN KONTROL KAMA-RASINA GİRMELİYİZ DR. ZARKOF...
DAHA ÖNCEKİ SIZIN-TI NEDENİYLE ORADA RADYASYON VARDIR, KAPTAN...
IŞIKLAR GELDİ... KONT-ROL KAMARASINDA BU ELBİSELERİ GİYME-MİZ GEREKE-CEK...
BAYAN STUART-LA BEN, MÜRETTE-BATTAN YARALA-NAN OLUP OLMADI-ĞINA BAKACAĞIZ...
BU AYGITLAR HASA-RIN BÜYÜKLÜĞÜNÜ GÖSTERİR...
ARKA AMBARDA HAFİF BİR SIZIN-TI VAR GOR-DON...

O SIZINTIDAN BAŞKA DÜMEN MEKANİZMASI DA BOZUL-MUŞ...
BURADA KISILDIK KALDIK... RADYASYON DA KALKANA RAĞ-MEN İÇERİ SIZIYOR...
MÜRETTEBATI YÜZEYE ÇIKARABİLİR MİYİZ?..
İMKÂNSIZ... YANI-MIZDA YETERLİ SAYIDA DALGIÇ ELBİSESİ YOK, GORDON...
AYRICA, RADYASYON ÇOK ŞİDDETLİ. ANTİ-RADYOAKTİF ELBİSE-LER BU ŞİDDETE DAYANAMAZ...
ŞU HALDE YAPILA-CAK TEK ŞEY KALIYOR KAPTAN...

NEDİR O ZARKOF?
GEMİYİ YÜZEYE FIRLATMAK!
YANLIŞ ANLAMADIM YA, ZARKOF?
DENİZİN DİBİNDE BEKLEYEMEYİZ, GORDON...
İÇERİ RADYASYON SIZIYOR. RADYOAKTİF SULARA DALIP, YÜZEREK DE YUKARI ÇIKAMAYIZ...
... TEK ÇARE GEMİYLE ÇIKMAK...
EVET, AMA NASIL?
GEMİNİN JENERATÖRLERİ ÇALIŞMIYOR, AMA YEDEK AYDINLATMA SİSTEMİNDEN YARARLANABİLİRİZ...
POMPA ODASI
ZATEN GEREKLİ ENERJİYİ ORADAN ALACAĞIZ GORDON!
TAMAM. KABLOLARI POMPALARA BAĞLAYALIN.
SANIRIM ENERJİ YETECEK...

GORDON, OTOMATİK PÜSKÜRTÜCÜLER DELİĞİ ONARDI AMA SIZINTI KESİLMEDİ.
VANTİLATÖR SİSTEMİNİ KESİN. SEN DE HERKESİN ELBİSESİNDEKİ OKSİJEN TÜPLERİNİ KONTROL ET. DİĞER TÜPLERİN DE HEPSİ YENİDEN DOLDURULSUN!..
BURADA NE KADAR DAYANABİLİRİZ, DALE?
OKSİJENİMİZİN YETTİĞİ KADAR, LEE... TABİÎ BU ARADA RADYASYON MİKTARI ARTIP...
... BİZİ KAVURMAZSA...
... NEFESİNİ TUT, BAKALIM. OKSİJEN TÜPÜNÜ YENİLEYECEĞİM...
BURADAN HİÇ KURTULAMAYACAĞIZ GALİBA. BENCE GORDON SADECE MORALİMİZİ DÜZELTMEK İÇİN ÇALIŞIYOR!..
BELKİ, AMA GORDON'LA ZARKOF'UN MUCİZELER YARATTIĞINI ÇOK GÖRDÜM...
TAMAM. PİLLİ LAMBALAR YAKILDI. ŞİMDİ YEDEK AYDINLATMA SİSTEMİNİ KAPATIN...
HERKES HAZIR, ZARKOF. ELBİSELER DE YETTİ...
TAMAM. BÜTÜN ENERJİYİ VE SIKIŞTIRILMIŞ HAVAYI SAFRA DEPOLARINA GÖNDERİYORUM.

BAKALIM YETERİNCE HA-FİFLEYECEK MİYİZ!..
YAŞASIN, YÜKSELİ-YORUZ!..
YAPILAN BAŞARILI UYGULAMAYLA DE-POLARDAKİ SAFRA TAMAMEN DIŞARI ATILABİLMİŞ, BÖYLECE YARALI DENİZALTI...
...HAFİFLEYEREK DENİZYÜZEYİNE DOĞRU YÜKSELMEYE BAŞLAMIŞTI...
HÂLÂ YÜKSELİ-YORUZ...
ANCAK BÖYLE DE-VAM EDERSE KURTU-LABİLİRİZ. YOKSA OK-SİJENSİZ KALDIK DEMEK-TİR...
ŞİMDİ ÖLÜ BİR BALIK GİBİ YÜZEYE ÇIKIYO-RUZ...
İYİ Kİ BU YÖNTEMİ AKIL ETTİK...

DERİNLİK ON BEŞ METRE, YÜZEYE ÇIKTIK SAYILIR.
FİLİKALARI HAZIRLAYIN. GEMİYİ TERKEDECEĞİZ..
BAŞÜSTÜNE EFENDİM...
YÜZEYE ÇIKMAMIZA ÇOK AZ KALDI...
HERKES HAZIR OLSUN!..
SIKI DURUN!..
DENİZALTI ALABORA OLDU. ALARM ZİLLERİNİ ÇALIN!..
GORDON, DIŞARI ÇIKAMAYIZ. RADYASYON ÇOK YÜKSEK.
ÜZERİNİZE RADYOAKTİF SU DEĞMEMESİNE DİKKAT EDECEKSİNİZ...
FİLİKAYI YAKINA ÇEKELİM...
EN İYİSİ BOTLARI YUKARI ALIP, BURADA BİNMEK...

YARALILAR VE BAYANLAR ÖNCE BİNECEK. HAYDİ KIZLAR ÇABUK OLUN. DENİZALTI SU YÜZÜNDE UZUN SÜRE KALAMAZ...
HAYDİ SAM GELSENE!
BEN EN SONA KALACAĞIM. GORDON'LA ZARKOF'U YALNIZ BIRAKAMAM!
ÇABUK OL GORDON, DENİZALTI BATMAK ÜZERE...
TAMAM KAPTAN, SON ENERJİYİ DE VENÜS ÜSSÜNÜ BULMAK İÇİN HARCIYORUM...
BRAD, GORDON'UN FREKANSINDAN ÇOK ZAYIF SİNYALLER GELİYOR. NE DEDİĞİ ANLAŞILMIYOR...
GELİYORUM MARTA...
EVET, BU GORDON'UN FREKANSI. UMARIM, SİNYALLER DURMADAN YERLERİNİ TESPİT EDEBİLİRİM...

TAMAM... BECERDİM! MARTA, VENÜS ÜSSÜNÜ ARAYIP, GORDON'UN YERİNİ BULMAYA ÇALIŞMALARINI SÖYLE. ONLARI ANCAK NİRENGİ (*) YÖNTEMİYLE BULABİLİRİZ..
(*) HARİTAYI ÜÇGENLERE BÖLÜP OKUMAK
BU SIRADA.
ÇABUK OL, GORDON! DENİZALTI BATIYOR! HEMEN UZAKLAŞMALIYIZ...
EVET, HIZLA BATIYOR.
HIZLA AÇILALIM, YOKSA ANAFOR BİZİ SÜRÜKLER!
İSTE SULARA GÖMÜLDÜ GİTTİ...

YERE ÇÖKÜN VE SIKI TUTUNUN! KİMSE BU SULARA DÜŞMEMELİ...
ANAFOR ÇOK ŞİDDETLİ, GORDON.
YERE YAT SAM, YERE YAT...
SANA YERE YAT DİYORUM...
OTURARAK KÜREK ÇEKEMİYORUM GORDON. ÜSTELİK BİR AN ÖNCE RADYASYONUN DAHA AZ OLDUĞU ÜST AKINTIYA VARMALIYIZ...
BU ELBİSELER ÇOK ISINDI. BİRAZ HAVA ALABİLMEYİ NE KADAR İSTERDİM...
BOT RADYASYONLU SUYLA DOLDU. BAKALIM ELBİSELER NE KADAR DAYANABİLECEK?

BU IŞI HIÇ FIRE VERMEDEN BAŞARDIK...
ÖNCE YARALILARI KIYIYA ÇIKARALIM. SONRA DA BU ELBISELERDEN KURTULURUZ.
BURADA RADYASYON HIÇ YOK GIBI GORDON. TEHLIKEDEN YETERINCE UZAKLAŞMIŞ SAYILIRIZ. ELBISELERI BURAYA GÖMEBILIRIZ...
?!
HAY AKSI! MEĞERSE CANAVARIN ÜZERINDE DURUYORMUŞUZ...
ÇABUK ATLA DALE.!.

TAM ZAMANINDA ATLADIN
UYKUDAN UYANDIRILMAKTAN HİÇ HOŞLANMADI GALİBA...
ÇABUK BURADAN UZAKLAŞALIM...
ZARKOF, AZ SONRA ELLERİNDEKİ SİLAHLARLA ONU ALT ETMENİN KOLAY OLMAYACAĞINI ANLAMIŞTI...
ALLAH KAHRETSİN! ISI TABANCALARIMIZ BU YARATIĞIN KALIN DERİSİNE İŞLEMİYOR...
HAYDİ GORDON, KAÇ!..
OLMAZ! MÜRETTEBATTAN BAZILARI HÂLÂ DENİZDE...

GORDON CANAVARI KÖR ETTİ. AMA HAYVAN ŞİMDİ DE ONUN PEŞİNDE...
HEPİNİZ KIYIYA ÇIKIN!
GORDON'U YAKALADI..
AĞZINA ATEŞ EDE-REK ONU BEYNİNDEN VURABİLİ-RİZ...

Betonkol & Cizgidiyari

BASKI: GÜNDOĞDU MATBAACILIK TEL:26 38 07

Betonkol & Çizgidiyarı

GORDON Gençlik Mecmuası-Sahibi ve Sorumlu Yönetmeni:M.SEZEN YALÇINER
İdare Yeri : Klodfarer Cad. No: 16 İSTANBUL - Tel : 22 45 32

Betonkol & Çizgidiyarı

GORDON
GORDON
GORDON
70 LİRA
Betonkol & Çizgidiyarı